PRÁCTICA REFLEXIVA

Observación entre colegas

Mirar una clase con una compañera de confianza es una de las formas más sencillas de aprender del propio oficio. Esta guía la cuida como una conversación entre pares.

Abre su aula _____ **Observa** _____

ANTES, 10 MIN

Acordar

- [ ] Quien abre su aula elige el foco: una sola pregunta.
- [ ] Acuerden cuánto dura y dónde se sienta quien observa.

DURANTE, 20 A 30 MIN

Mirar

- [ ] Anota lo que ves y oyes, con frases textuales y la hora.
- [ ] Deja las opiniones para después.

DESPUÉS, 15 MIN

Conversar

- [ ] Empieza quien abrió su aula: ¿cómo la viviste?
- [ ] Quien observó comparte lo que vio sobre el foco.
- [ ] Cierren con una cosa para probar.

El foco que elegimos _____

Lo que vi y oí	Lo que me pregunto

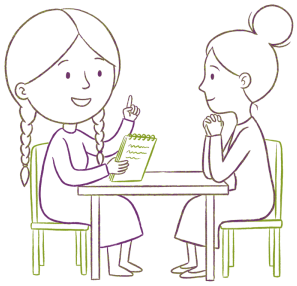

Lo que me llevo (quien abrió su aula)

_____

_____

Lo que me llevo (quien observó)

_____

_____