TECNOLOGÍA E IA

Nuestro acuerdo para usar la IA

Un acuerdo que el grupo construye en conjunto: cuándo nos ayuda la inteligencia artificial, cuándo trabajamos sin ella y cómo revisamos lo que produce.

Grupo _____ **Fecha** _____

La usamos para…

- ☐ Buscar ideas para empezar.
- ☐ Que nos explique algo de otra manera.
- ☐ Practicar con preguntas.
- ☐ Revisar la ortografía de un texto ya escrito.

_____

_____

Trabajamos sin ella cuando…

- ☐ Aprendemos algo por primera vez.
- ☐ Escribimos lo que pensamos o sentimos.
- ☐ Hacemos una evaluación.
- ☐ La maestra o el maestro lo indica.

_____

_____

Cuando la usamos, lo decimos

Al final del trabajo escribimos: ***«Usé IA para…»*** y en qué parte.

- ☐ Nunca compartimos datos personales: nombres, fotos, direcciones o teléfonos.

Tres pasos antes de creerle

1

Verifica

Busca el dato en otra fuente confiable: un libro, un sitio oficial, tu maestra.

2

Compara

¿Lo dice igual otra fuente? ¿Qué piensa un compañero?

3

Decide

Tú firmas el trabajo. Quédate con lo que entiendes y puedes explicar.

Firmamos este acuerdo

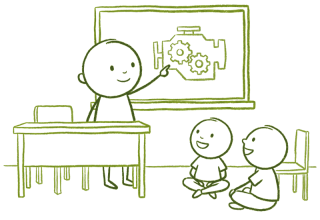

_____

_____

Lo revisamos de nuevo el _____.

Referencia. Inspirado en la idea de cibersabiduría del Jubilee Centre for Character and Virtues, Universidad de Birmingham: usar la tecnología con criterio, discernimiento y humanidad.